



บันทึกข้อความ

แขวงทางหลวงระยอง
รับที่ ๑๓๑๑
วันที่ ๗ ก.พ. ๒๕๖๔
เวลา ๑๐.๒๕ น.

ส่วนราชการ โครงการก่อสร้างทางหลวงหมายเลข ๓ สาย อ.บ้านฉาง - ระยอง ตอน ๑ โทร ๐๘ ๖๒๕๙ ๐๐๕๔
ที่ สท.๒.๒/(สท.๒/๑/๒๕๖๔)/ ๐๖๖ /๒๕๖๔ วันที่ ๘ กุมภาพันธ์ ๒๕๖๔
เรื่อง เบื้องการจราจรเพื่อการก่อสร้าง

เรียน ผอ.ขท.ระยอง

ตามสัญญาที่ สท. ๒/๑/๒๕๖๔ ลงวันที่ ๑๕ ตุลาคม ๒๕๖๓ โดย บริษัท สุวดี จำกัด เป็นผู้รับจ้าง
ทำการก่อสร้างทางหลวงหมายเลข ๓ สาย อ.บ้านฉาง - ระยอง ตอน ๑ ระหว่าง กม.๑๙๒+๑๕๐.๐๐๐ ถึง
กม.๒๐๔+๑๐๐.๐๐๐ และ กม.๒๐๔+๖๐๐.๐๐๐ ถึง กม.๒๐๘+๔๐๐.๐๐๐ ระยะทางยาวประมาณ ๑๕.๗๕๐
กิโลเมตร (รวมงานก่อสร้างสะพานและทางลอดพร้อมงานไฟฟ้าแสงสว่างและงานอำนวยความสะดวกปลอดภัย) เริ่มต้นสัญญา
วันที่ ๑๖ ตุลาคม ๒๕๖๓ สิ้นสุดสัญญาวันที่ ๒ มิถุนายน ๒๕๖๖ รวมระยะเวลาทำการ ๙๖๐ วัน ค่างานตามสัญญา
๑,๑๒๔,๔๖๘,๐๐๐.๐๐ บาท ค่าปรับวันละ ๒,๘๑๑,๑๗๐.๐๐ บาท นั้น

โครงการฯ จะทำการเบี่ยงการจราจรเพื่อทำการก่อสร้างระหว่าง กม.๑๙๒+๓๐๐ - กม.๑๙๓+๔๐๐
ด้านขวาทาง (ตามเอกสารแนบ) ในวันที่ ๘ กุมภาพันธ์ ๒๕๖๔ ถึง วันที่ ๓๐ มีนาคม ๒๕๖๔ และได้ประชาสัมพันธ์
ให้ผู้ที่เกี่ยวข้องบริเวณพื้นที่ดังกล่าวทราบแล้ว

จึงเรียนมาเพื่อโปรดทราบ

(นายสรชัย ทองปลิว)

ชค.สท.๒ ทางหลวงหมายเลข ๓
สาย อ.บ้านฉาง - ระยอง ตอน ๑

แปลนงานทางเบี่ยงและรูปตัด

กม.192+400.000 ถึง กม.193+400.000

(ฝั่ง RT.)

(Rev.00)

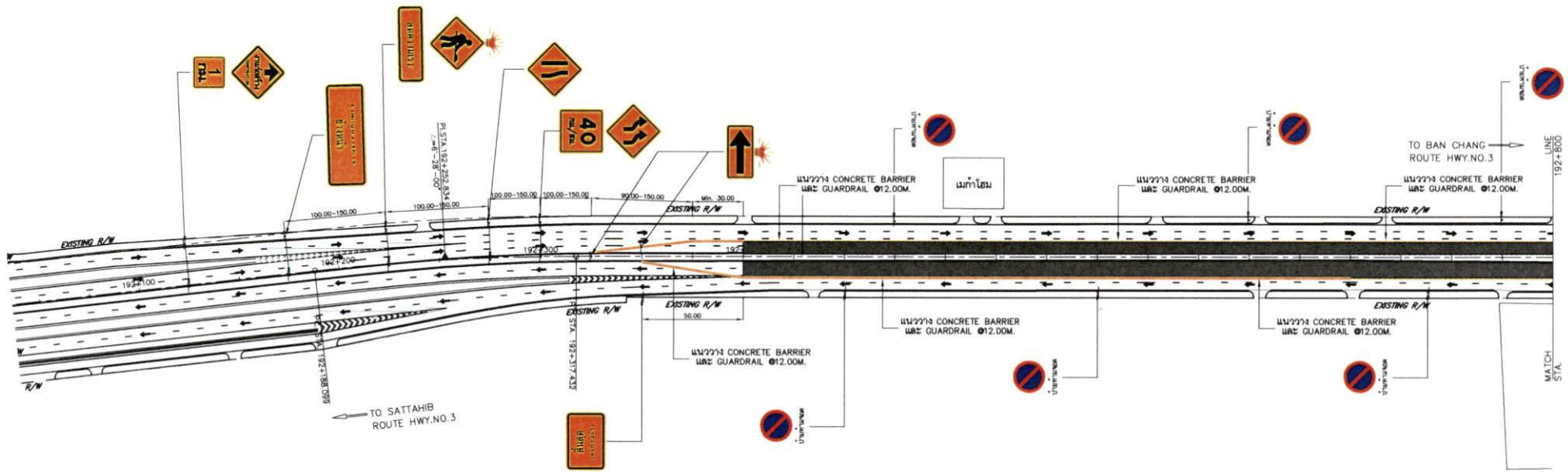

แปลนงานทางเบี่ยง (ฝั่ง RT.)
กม.192+400.000 ถึง กม.193+400.000

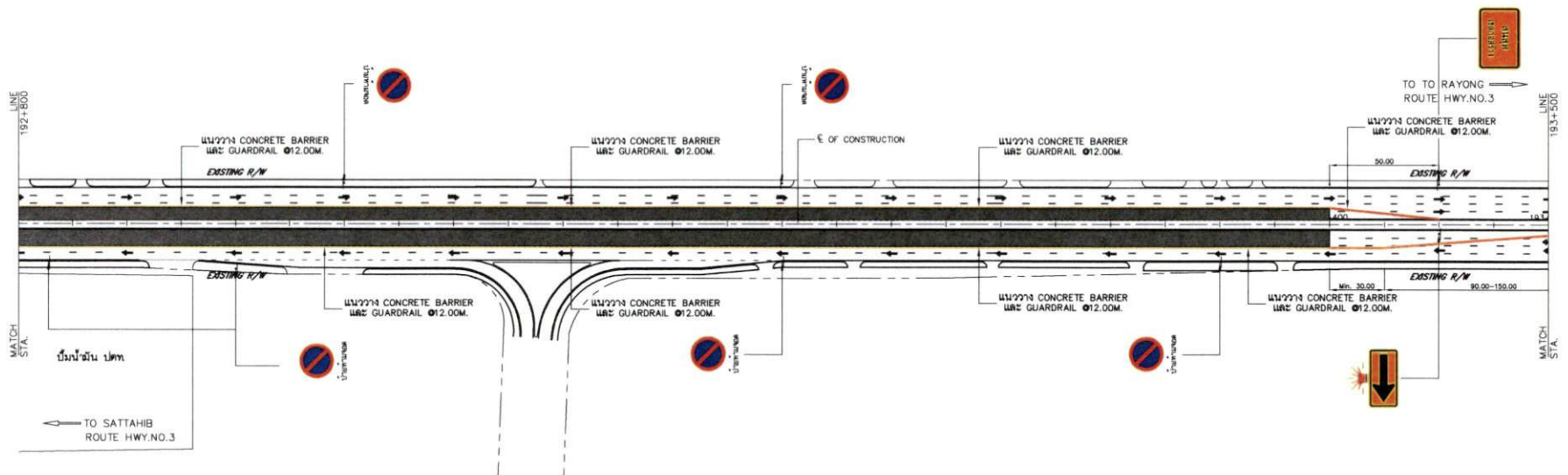

KINGDOM OF THAILAND
MINISTRY OF TRANSPORT
DEPARTMENT OF HIGHWAYS

ผู้รับจ้าง :



บริษัท สุวดี จำกัด
76 หมู่ 1 ต.สุขุมวิท อ.หัวตะพาน อ.เมือง จ.ชบบุรี
โทรศัพท์ 038-275334-8, 038-795071-3 โทรสาร 038-274337

เขียนแบบ โดย :

ตรวจสอบ โดย :

อนุมัติ (ผู้รับจ้าง) :

ครั้งที่

วันที่

รายการแก้ไข

โครงการก่อสร้างทางหลวงหมายเลข 3 อ.บ้านดง - ระยะ ตอน 1
กม.192+150.000 - กม.204+100.000 และ กม.204+600.000 - กม.208+400.000

นทพ.ส่วนที่ 1 : 100

ชื่อเรื่อง : แปลนงานทางเบี่ยง (RT.)

หน้า : เมตร

กม.192+400.000 ถึง กม.193+400.000

วันที่ : 02/ก.พ./64

แบบเลขที่ : --

แก้ไขครั้งที่ : --

แผ่นที่ : 01

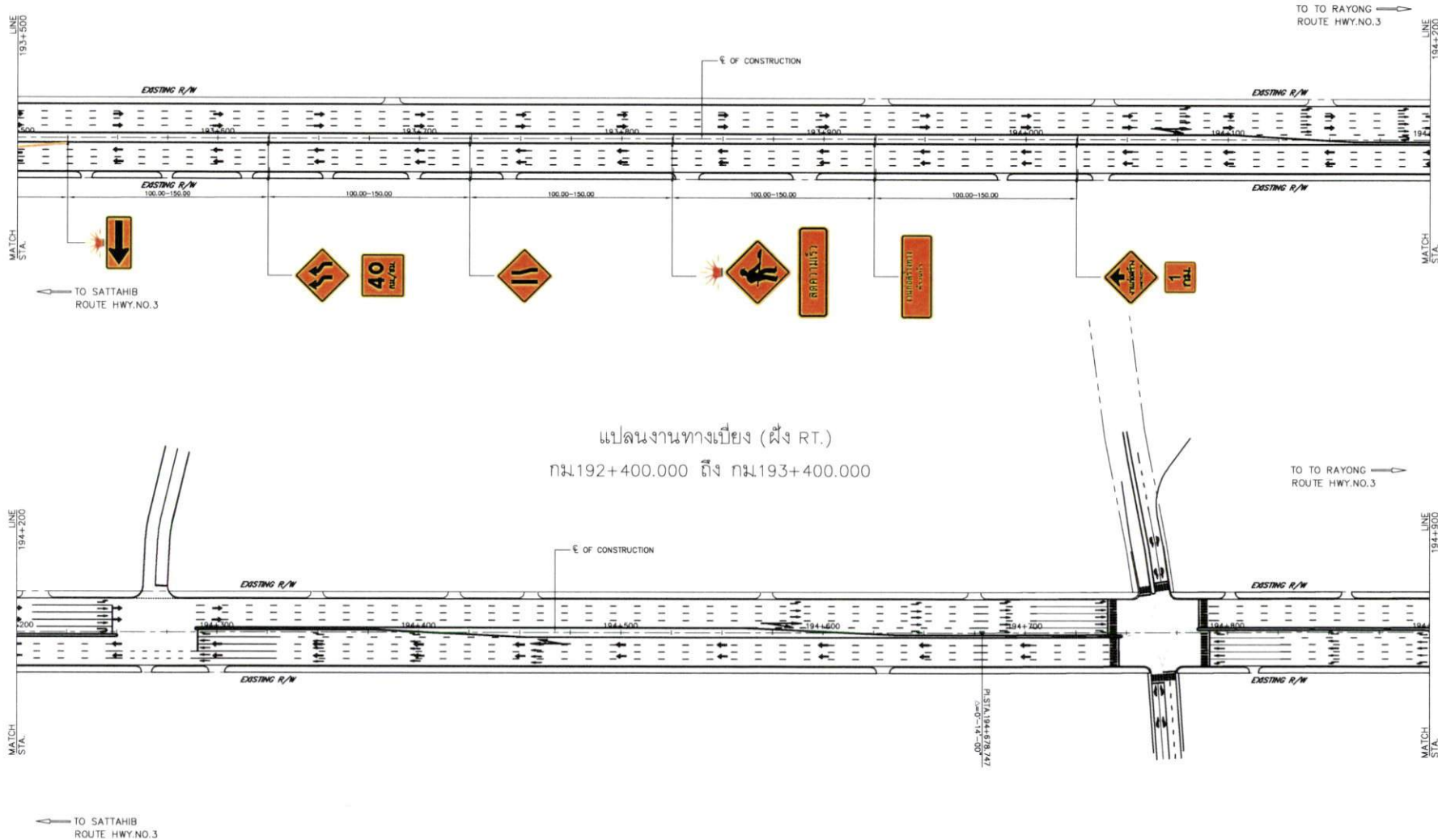

เปลี่ยนงานทางเบี่ยง (ฝั่ง RT.)
กม.192+400.000 ถึง กม.193+400.000



KINGDOM OF THAILAND
MINISTRY OF TRANSPORT
DEPARTMENT OF HIGHWAYS

ผู้รับจ้าง : บริษัท สุวดี จำกัด
76 หมู่ 1 ต.สุขุมวิท ต.หัวตะพาน อ.เมือง จ.ชลบุรี
โทรศัพท์ 038-275334-8, 038-795071-3 โทรสาร 038-274337

เขียนแบบ โดย :
ตรวจสอบ โดย :
อนุมัติ (ผู้รับจ้าง) :

ครั้งที่ :
วันที่ :

รายการแก้ไข

โครงการก่อสร้างทางหลวงหมายเลข 3 อ.บ้านฉาง - ระยอง ตอน 1 กม.192+150.000 - กม.204+100.000 และ กม.204+600.000 - กม.208+400.000			
มาตราส่วน : 1:100	ชื่อเรื่อง : เปลี่ยนงานทางเบี่ยง (RT.)		
หน้าม : เมตร	กม.192+400.000 ถึง กม.193+400.000		
วันที่ : 02/ก.พ./64	แบบร่างที่ : --	แก้ไขครั้งที่ : --	แผ่นที่ : 02

ประชาสัมพันธ์พื้นที่ก่อสร้างผู้อยู่อาศัยบริเวณ ๒ ข้างทาง



ประชาสัมพันธ์พื้นที่ก่อสร้างผู้อยู่อาศัยบริเวณ ๒ ข้างทาง

